STUDNIA REWIZYJNA D10
Z RURA SPADOWA
SKALA 1:30

PRZEKRÓJ B-B
SKALA 1:30

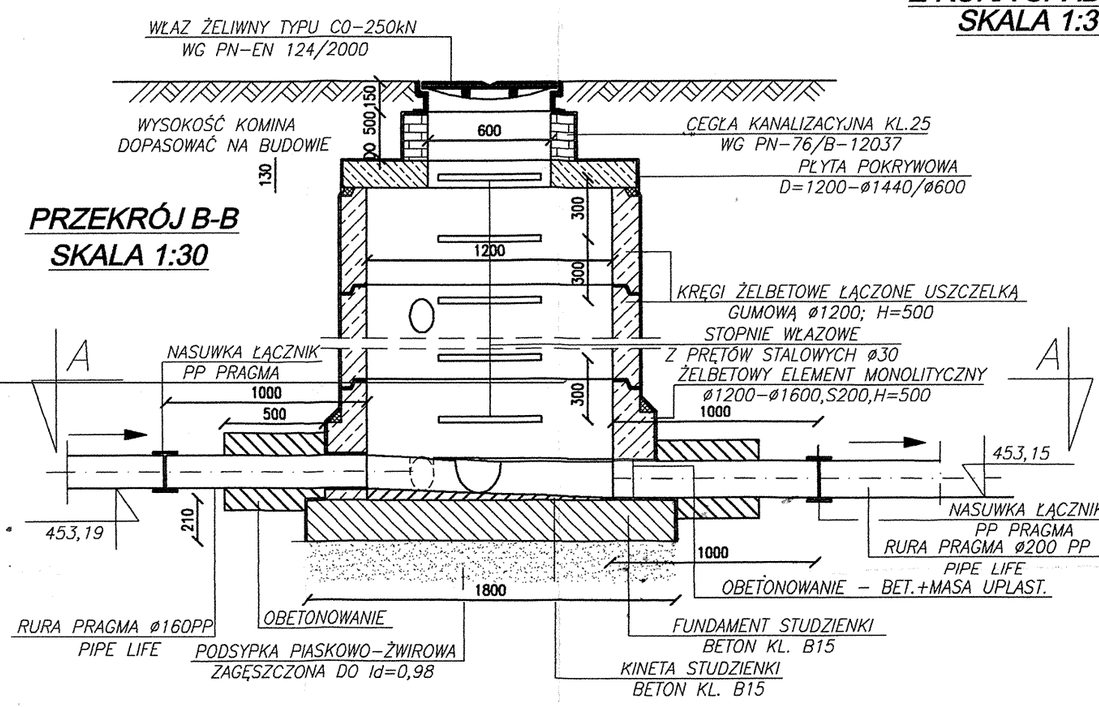

UWAGA!

1. POŁĄCZENIA KRĘGÓW BETONOWYCH ZABEZPIECZYĆ ZAPRAWĄ CEMENTOWĄ
2. STUDNIĘ ZABEZPIECZYĆ NA ZEWNĄTRZ WARSTWĄ IZOLZACYJNĄ 2xBITGUM

PRZEKRÓJ A-A
SKALA 1:30

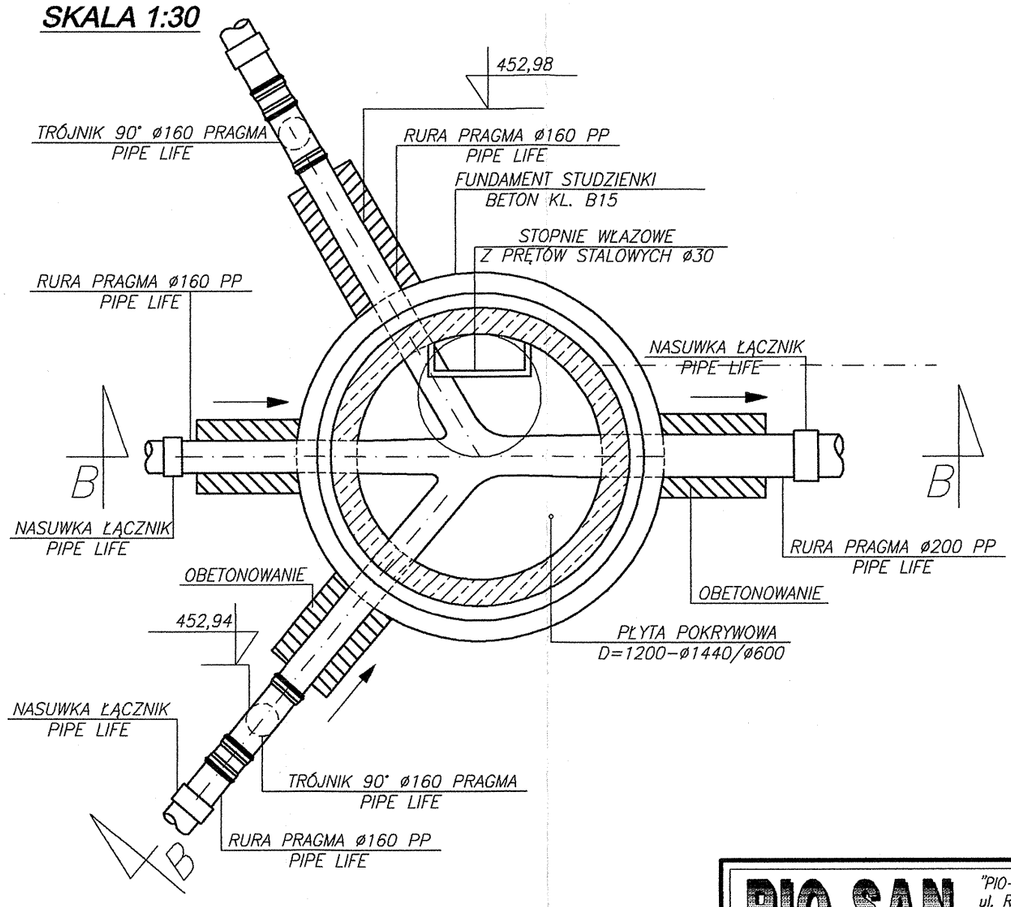

PIO-SAN

"PIO-SAN" Pracownia projektowa
ul. Romualda 2/54; 25-322 Kielce
☎ (041) 344-90-82
email: piosan@poczta.onet.pl

Inwestor:	Urząd Gminy Ustrzyki Dolne ul. Kopernika 1, 38-700 Ustrzyki Dolne			
Temat opracowania:	Hala sportowa - Ustrzyki Dolne			
Faza	Projekt wykonawczy			
Branza.	Instalacje sanitarne. Kanalizacja deszczowa.			
Nazwa rysunku:	**Studnia kanalizacyjna z rura spadową**		Nr. rys. IS/KD-4	Skala 1:30
	Imię i nazwisko	Uprawnienia	Data	Podpis
Projektował:	mgr inż. Piotr Skrzypek	KL-208/86 KL-209/86	11.2006	
Opracował:	mgr inż. Piotr Ćwiek		11.2006	
Opracował:	mgr inż. Paweł Nowiński		11.2006	
Opracował:	mgr inż. Bartosz Szelęg		11.2006	
Sprawdził:	inż. Edward Biały	KL-234/74	11.2006	

PRZECHOWYWANIA DANYCH - ZA WYJĄTKIEM WŁAŚCIWYCH ORGANÓW ADMINISTRACJI. PRZEKAZYWANIE W JAKIEJKOLWIEK FORMIE, W TYM: ELEKTRONICZNEJ, MECHANICZNEJ, FOTOKOPII, REPRODUKCJI, PRZEDRUKU ORAZ DOKONYWANIE ZMIAN BEZ ZGODY AUTORA JEST ZABRONIONE I PODLEGA ODPOWIEDZIALNOŚCI KARNEJ Z MOCY ART.116,117,118 USTAWY Z DNIA 4 LUTEGO 1994 R. O PRAWIE AUTORSKIM I PRAWACH POKREWNYCH.
ROZPOWSZECHNIANIE NINIEJSZEGO OPRACOWANIA, JAK TEŻ JEGO FRAGMENTÓW, W TYM KONCEPCJI, WYKONANYCH RYSUNKÓW, A PONADTO UMIESZCZANIE W SYSTEMACH (DZ.U. NR 24, POZ.83 Z 1994 R.)